

Einleitung

Die Fortbildungsakademie meet ist eine Initiative der Pfizer Pharma GmbH zur Vermittlung von aktuellem, medizinischem Fachwissen. Seit der Gründung im Jahr 2009 wurde ein breites Portfolio an Veranstaltungen erarbeitet und erfolgreich durchgeführt.

Unsere Veranstaltungen basieren auf der strikten Einhaltung von Qualitätskriterien, welche durch den wissenschaftlichen Beirat kontrolliert und seit 01.01.2018 durch eine SOP verankert werden. Das Angebot an Veranstaltungsformaten zeichnet sich durch erstklassige Vorträge, exzellente Referenten und durch einen hohen Grad an Interaktivität aus. Neben Präsenzveranstaltungen werden verstärkt auch Onlinekurse angeboten.

meet-Satzung

meet – Vision und Ziele

Etablierung eines Fortbildungsangebotes für Ärzte, Versorgungsnetze u. a. Kunden/Partner, das unter Wahrung von Neutralität, Unabhängigkeit und Transparenz, auf Basis hochwertiger fachlicher Qualifikation, durch abgestimmte Behandlungsstrategien einen Beitrag zur qualitativen Verbesserung der medizinischen Versorgung der Patienten leistet.

Ziel ist es, neueste medizinische Erkenntnisse schnell und anwendbar in die tägliche Praxis zu bringen.

Qualitätskriterien

Unabhängig, neutral, transparent, ausgewogen

meet-Veranstaltungen zeigen die verschiedenen Alternativen von Behandlungsmöglichkeiten auf. Hierbei werden alle wissenschaftlichen Erkenntnisse ausgewogen und transparent dargestellt.

Aktuell, wissenschaftlich fundiert

Die meet-Veranstaltungen vermitteln aktuelle und wissenschaftlich fundierte Inhalte. Alle Vorträge werden je nach Bedarf angepasst und auf den aktuellen, wissenschaftlichen Stand gebracht. Dabei unterstützt uns ein Gremium von Fachexperten.

Keine Produktwerbung

meet ist eine produktneutrale Fortbildungsakademie, die keinerlei Produktwerbung zulässt.

Wissenschaftlicher Beirat

Jedes Veranstaltungskonzept wird dem wissenschaftlichen Beirat vorgestellt und diskutiert. Der Beirat überwacht die Einhaltung der Qualitätskriterien.

Zertifizierung durch Ärztekammer

Alle meet-Veranstaltungen werden von der Ärztekammer zertifiziert.

Evaluierung durch Teilnehmer

Im Anschluss an jede Veranstaltung werden die Teilnehmer gebeten eine Evaluation der Veranstaltung durchzuführen. Dadurch sollen höchste Qualitätsansprüche gesichert und die Erwartungen der Teilnehmer erfüllt werden.

Struktur der Fortbildungsakademie meet

Die Akademie setzt sich aus dem wissenschaftlichen Beirat und dem Fachexperten-Gremium zusammen.

meet – Arbeitsweise und Gremien



Wissenschaftlicher Beirat

(Transparenz, Neutralität und Unabhängigkeit)



Qualitätskontrolle durch einen wissenschaftlichen Beirat und Fachexperten

Indikationsbezogene Fachexperten

(konzeptionelle, fachliche Expertise, Neutralität und Aktualität)

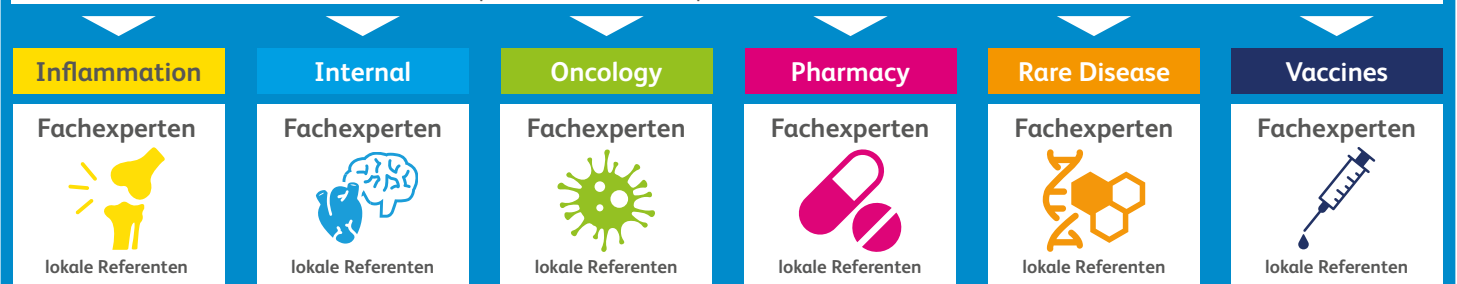

Verbesserung der Patientenversorgung

Wissenschaftlicher Beirat

Der wissenschaftliche Beirat prüft die Einhaltung der meet-Kriterien in Bezug auf Themen, Referenten und Fortbildungsformate. Der wissenschaftliche Beirat trifft sich in der Regel 2–3 x jährlich und berät über erarbeitete Veranstaltungskonzepte sowie über die zukünftige Ausrichtung von meet unter Berücksichtigung der Entwicklung am Gesundheitsmarkt.

Mitglieder des wissenschaftlichen Beirats:

- **Prof. Dr. med. Ralf Baron**
Neurologe, Leiter der Sektion für Neurologische Schmerzforschung und -therapie
Klinik für Neurologie, Campus Kiel, Universitätsklinikum Schleswig-Holstein
- **Prof. Dr. med. Dr. rer. nat. Gerd Geißlinger**
Klinischer Pharmakologe, Direktor des Instituts für Klinische Pharmakologie
Klinikum der Johann Wolfgang Goethe-Universität, Frankfurt am Main
- **Prof. Dr. med. Frank Buttgerit**
Internist/Rheumatologe, Leitender Oberarzt der Medizinischen Klinik mit Schwerpunkt Rheumatologie und
Klinische Immunologie, Charité – Universitätsmedizin Berlin – Campus Charité Mitte

Fachexperten-Gremium

Dem Fachexperten-Gremium gehören Experten aus verschiedenen Indikationsbereichen und Tätigkeitsfeldern an. Die Fachexperten treffen sich in der Regel einmal jährlich und tauschen sich hierbei zum Thema Fortbildungen und weiteren Themen des Gesundheitssektors aus. Sie erarbeiten Vorträge, neue Veranstaltungskonzepte und sind außerdem auch als Referenten auf unseren Veranstaltungen tätig.

Sicherung des Lernerfolgs

Zur optimalen Unterstützung der Teilnehmer auch nach der Veranstaltung und zur Festigung des Lernerfolgs gibt es auf der Internetplattform www.meet-pfizer.de Nachlesen zu den Veranstaltungen sowie Kurzfilme und CME-Module zu bestimmten Themen. Ein Veranstaltungskalender erlaubt einen schnellen Überblick über die aktuell geplanten Veranstaltungen.